

## Serrure de compartiment à mémoire variable double canon

4544.016

- Réaliser la fonction de changement pour changer la **clé du client**.

Clé client    Clé banque

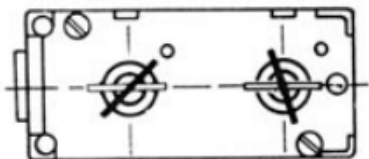

**1** : Insérer la clé banque puis tourner dans le sens des aiguilles d'une montre jusqu'à la butée.

**2** : Insérer la clé client puis tourner dans le sens des aiguilles d'une montre jusqu'à la butée.

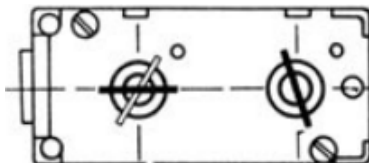

**4** : Tourner la clé client dans le sens des aiguilles d'une montre pour changer la position de la fente puis retirer la clé.

vis de serrage de  
clôture  
rester

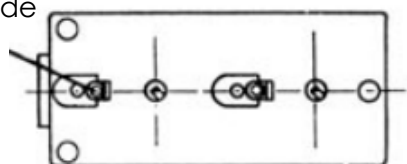

**3** : Desserrer la vis de fixation de la clôture du client (à l'arrière de la serrure) avec une clé à molette, 3 1/2 tours dans le sens inverse des aiguilles d'une montre.

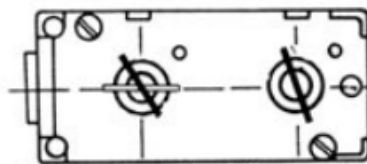

**5** : Insérer la nouvelle clé - tourner dans le sens inverse des aiguilles d'une montre jusqu'à la butée.

**Attention** :  
Assurez-vous que la clé ne bouge pas de la position d'arrêt pendant que vous serrez la vis de serrage.

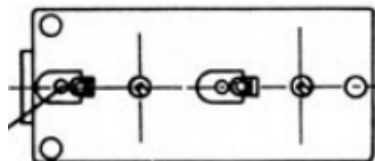

**6** : Serrer la vis de fixation de la clôture client dans le sens des aiguilles d'une montre.

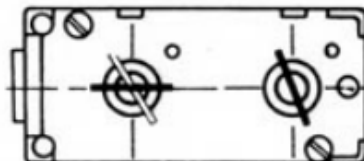

**7** : Tourner la clé client en position de verrouillage et retirer la clé.

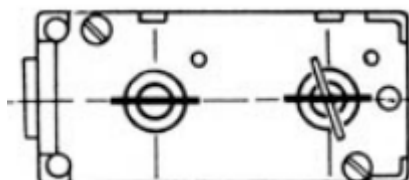

**8** : Tourner la clé banque en position de verrouillage et retirer la clé.



## • Guide d'utilisation pour changer de **clé de contrôle**

clé client    clé client

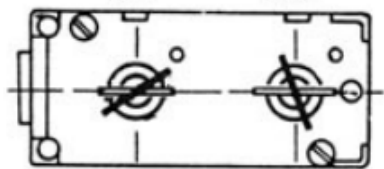

**1** : Insérer la clé banque - tourner dans le sens des aiguilles d'une montre jusqu'à la butée

**2** : Insérer la clé client et tournez-la dans le sens des aiguilles d'une montre jusqu'à l'arrêt.

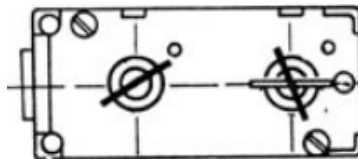

**5** : Insérer une nouvelle clé client et tourner dans le sens des aiguilles d'une montre jusqu'à l'arrêt.

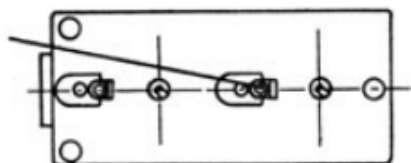

**3** : Desserrer la vis de fixation du guide banque (à l'arrière de la serrure) avec une clé à molette de 3 1/2 tours dans le sens inverse des aiguilles d'une montre.

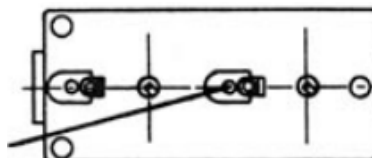

**6** : Vis de serrage de la barrière de protection serrer dans le sens des aiguilles d'une montre.

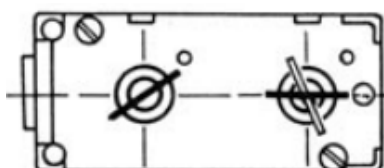

**4** : Tourner la clé banque dans le sens inverse des aiguilles d'une montre jusqu'à la position de verrouillage puis retirer la clé.

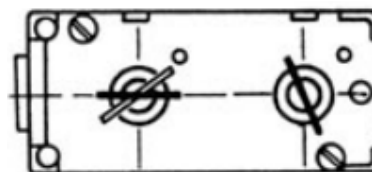

**7** : Tourner la clé client en position de verrouillage puis retirer la clé.

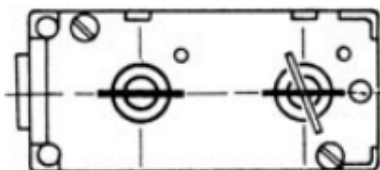

**8** : Tourner la clé banque en position de verrouillage puis Retirer la clé.

**Attention :**  
Assurez-vous que la clé ne bouge pas de la position d'arrêt pendant le serrage de la vis de serrage.